TECHE UDINE

MANOSCRITTI

FONDO PRINCIPALE

Manoscritto n. **P_MSS_2557_031**

Nel Fondo Principale sono confluiti la maggior parte dei lasciti manoscritti pervenuti alla Biblioteca Civica «Vincenzo Joppi» nel corso del tempo: si tratta perciò di un fondo composito nel quale è possibile trovare manoscritti di argomento liturgico, scientifico, giuridico, botanico e altro.

Collocazione:

Biblioteca Civica "Vincenzo Joppi", Udine
https://www.techeudine.it/fondo-principale
https://www.sbhu.it/

Carissimo Ippolito.

Quattro righe per esprimerti
la mia riconoscenza per l'attestato
D'amicizia che mi porgi col voler
illustrar di omin Laura colle
tue rime, Quantunque mi senta
umiliato al pensar che per esso
io ho nulla preparato che valga
a meritarmi tale onore pure io
sono felice che esso d'altri fornito
un occasione D'aggiungerti fama
~~poi~~ con una nuova poesia quale
sarà degna delle altre precedenti.
In quest sentimenti io ti mergrazio
infinitamente, e ti saluto di cuore
Addio.

Tuo Affmo Amico
Da Lucca 2 Marzo 1834. Enrico Boselli.

Carissimo Ippolito.

Quattro righe per esprimerti
la mia riconoscenza per l'attestato
d'amicizia che mi porgi col voler
illustrar la mia Laura colle
tue rime, Quantunque mi dorrà
assai al pensar che per esse
io ho molto preparato che valga
a meritarmi tale onore pure io
sono felice che esse t'abbi fornito
un occasione d'aggiungere fama

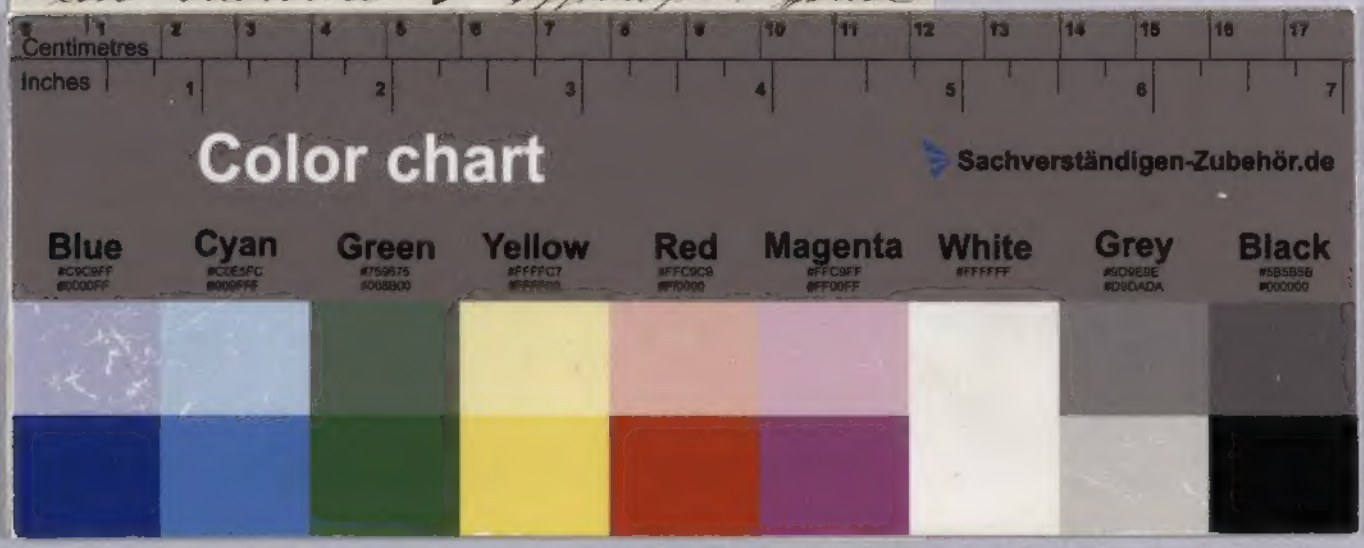

ms 2557/31